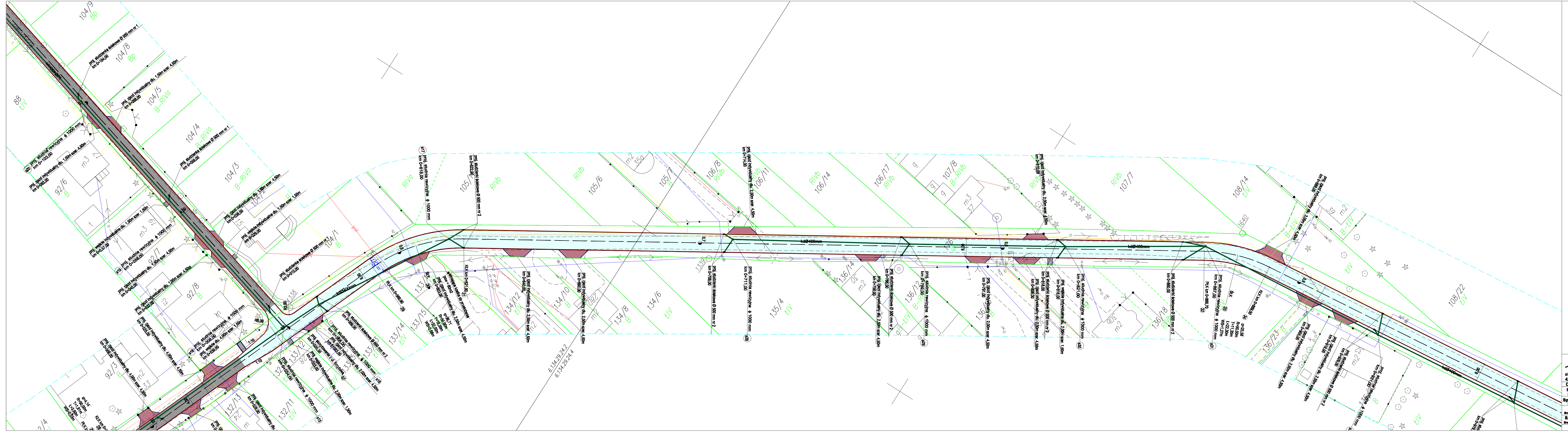

Legenda:

- projektowana oś jezdni
- projektowana nawierzchnia jezdni z betonu asfaltowego
- projektowana nawierzchnia jezdni z betonowej kostki brukowej
- projektowana nawierzchnia pobocza z destruktu asfaltowgo
- projektowana nawierzchnia zjazdu z betonowej kostki brukowej
- projektowana nawierzchnia chodnika wejśc na posesje z betonowej kostki brukowej
- projektowane obrzeże betonowe
- projektowany krawężnik betonowy
- projektowana kanalizacja deszczowa
- projektowana studnia rewizyjna
- projektowana studzienka ściekowa
- projektowane umocnienie skarp i dna rowu ażurami
- projektowana rura dwudzielna typu A110 PS koloru niebieskiego

GRAMAR Sp. z o.o. ul. Chłopska 15 42-700 Lubliniec NIP: 575-188-53-32 REGON: 243-102-850		Zamawiający: Gmina Ożarowice ul. Dworcowa 15 42-625 Ożarowice Nazwa opracowania: Przebudowa drogi gminnej nr 687001S wraz z sięgaczami w miejscowości Niezdara i Ossy na odcinku od skrzyżowania z DK 78 do skrzyżowania z DP 3200S	
Opracował:	Nazwiska	Podpis	Tytuł rysunku:
Projektant Branża drogowa	inż. A. Grati Upr. Nr.: SLK/1074/POOD/05		SYTUACJA
Sprawdzający Branża drogowa	S. Smalec Upr. Nr.: FT- 83861/162/4235/82		
Projektant Branża kanalizacyjna	inż. Jacek Biela Upr. Nr.: SLK/IS/7568/02		
Sprawdzający Branża kanalizacyjna	mgr inż. E. Fokczyńska Upr. Nr.: SLK/IS/0082/03		Data: IX.2013r. · Skala 1:500 · Nr rys. 2.3