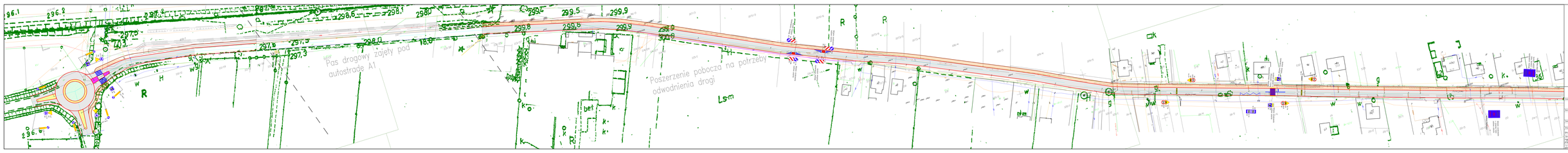
Pas drogowy zajęty pod autostradę A1
Poszerzenie pobocza na potrzeby odwodnienia drogi
LEGENDA
Projektowana ciąg pieszo-rowerowa (na nawierzchni asfaltowej o szerokości 3 metrów dostosowanej przestrzenią ruchu rowerowego)
Nowa jezdnia wykonana zamiast istniejącej
Projektowana nawierzchnia
Projektowana granica robót
Nowa nawierzchnia zjazdu
Zieleń ozdobna
Nawierzchnia zieleń zielona
P.U.H. "KARGO" Michał Hernykiewicz
41-902 BYTOM, ul. Karolinski 12
tel. 661 73 94 00, 601 63 33 77, fax. 32 282 49 00, e-mail: p.w.kargo@interia.pl
Obiekt: Droga krajowa Opowiadanie
Adres: 41-403 Opowiadanie
Tytuł: „Przebudowa drogi gminnej w DR 1w Zakrzów, ul. Kościelna, ul. Wiejska" w ramach Opowiadania w ramach Regionalnego Programu Operacyjnego Województwa Śląskiego na lata 2014-2020
Nr umowy: PROJEKT/OPOWIADANIE/ 1/2016
Branża: Drogowa
Nr rysunku: P004
Data: 12.2016
Skala: 1:1000
Projekt: Jerzy Wojciech Hernykiewicz
Sprawdzał: SALTKO,PIWECKI
Kierownik zespołu projektowego: SLACKWARCKOWSKI
P.Z.T.
Nr arch. 1/2016