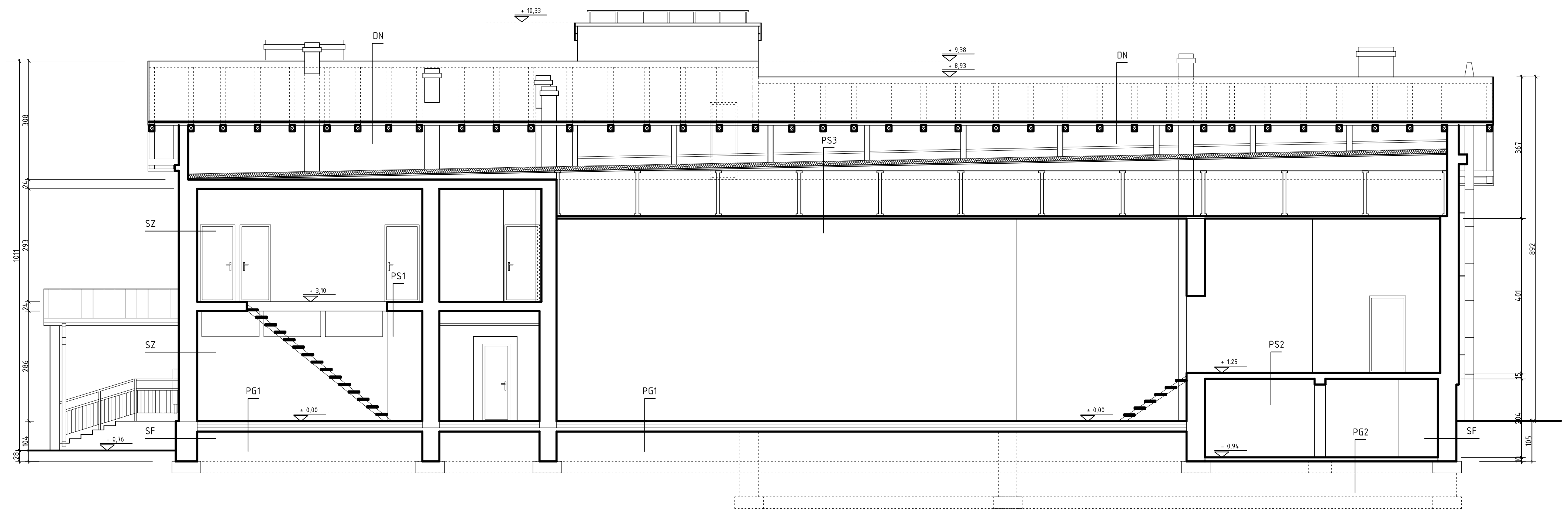

SF1 | TYNK ZEWNĘTRZNY
MUR ISTNIEJĄCY

SF2 | TYNK ZEWNĘTRZNY
MUR ISTNIEJĄCY
TYNK WEWNĘTRZNY

SZ | TYNK ZEWNĘTRZNY
MUR ISTNIEJĄCY
TYNK WEWNĘTRZNY

PG | PŁYTKI GRESOWE ANTYPOŚLIZGOWE
BETON ŻWIROWY
IZOLACJA Z PAPY
GRUNT

PS1 | PŁYTKI GRESOWE
WARSTWA GRUNTUJĄCA
JASTRYCH WŁÓKNOWO – CEMENTOWY GR 5 CM
ISTNIEJĄCY STROP ŻELBETOWY
TYNK GIPSOWY

PS2 | PŁYTKI GRESOWE
ISTNIEJĄCY STROP ŻELBETOWY
TYNK GIPSOWY

PS3 | WEŁNA MINERALNA 15 CM
2 x PAPA NA LEPIKU
SZLICHTA CEMENTOWA
STYROPIAN
PŁYTY BETONOWE
WIĄZAR DACHOWY
STYROPIAN
PŁYTY PILŚNIOWE TWARDE

DN | PAPA TERMOZGRZEWALNA WIERZCHNIEGO KRYCIA
PAPA TERMOZGRZWALNA PODKŁADOWA
DESKOWANIE PEŁNE NA KROKWIACH

OBIEKT / INWESTYCJA			SKALA	NR RYSUNKU
PRZEBUDOWA I ROZBUDOWA BIBLIOTEKI I OŚRODKA KULTURY GMINY OŻAROWICE			1:50	8
LOKALIZACJA	działka nr 244/5, ul. Zwycięstwa 17, 42-624 TĄPKOWICE		STADIUM	INWENTARYZ. BUDOWLANA
INWESTOR	BIBLIOTEKA I OŚRODEK KULTURY ul. Zwycięstwa 17, 42-624 TĄPKOWICE		BRANŻA	ARCHITEKTURA
PRZEDMIOT RYSUNKU	PRZEKRÓJ 2-2		DATA	styczeń 2013
PROJEKTANT	mgr inż architekt Lech MAJOWSKI	NR UPR. 137/02	PODPIS	
SPRAWDZAJĄCY	mgr inż architekt Kinga WIECZORKOWSKA – MAJOWSKA	NR UPR. 693/01	PODPIS	