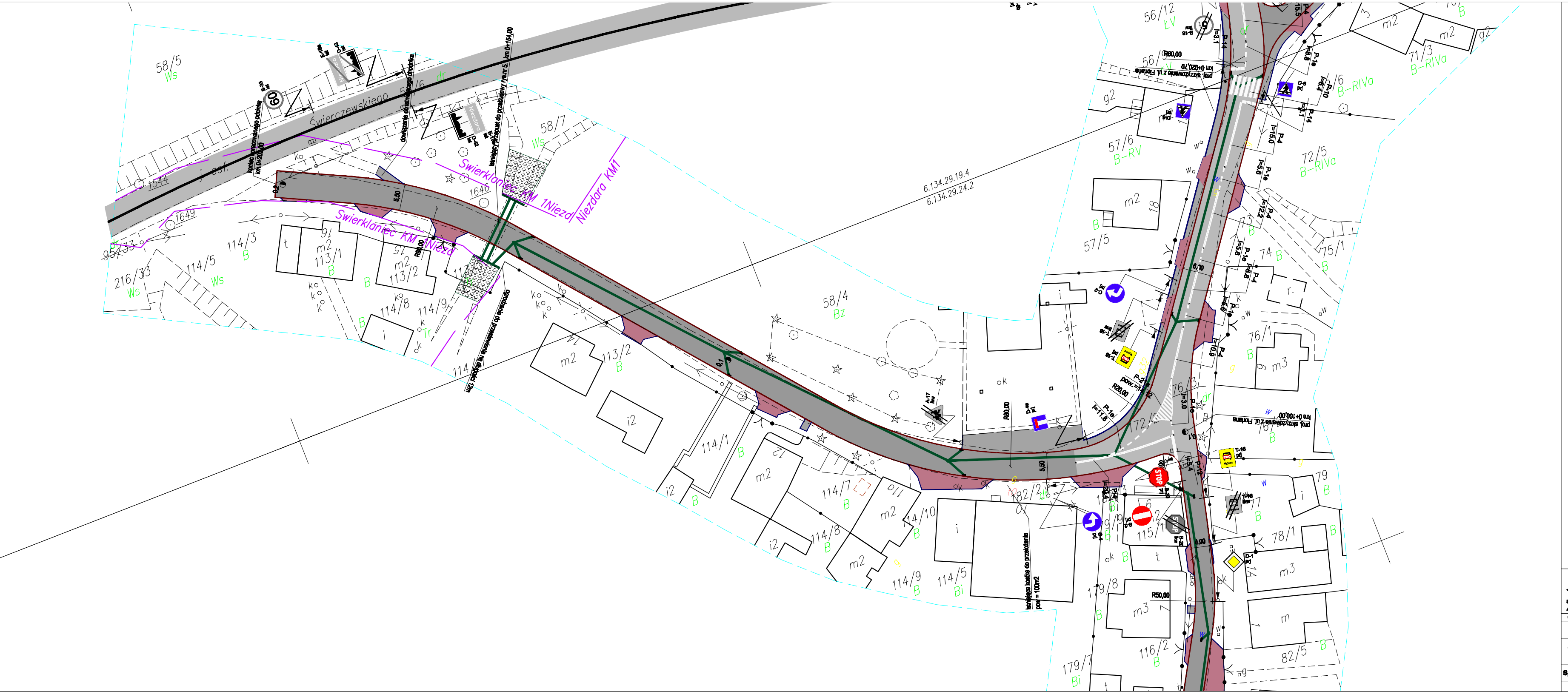
Świerczewskiego
j. asf.
58/5
Ws
58/7
58/4
Bz
koniec opracowanego odcinka km 0+203,00
dowiązanie do istniejącego chodnika
istniejący przepust do przebudowy rys.nr 5. km 0+154,00
Swierklaniec KM 1Niezd
Niezdara KM1
istniejąca kostka do przełożenia pow = 100m2
R80,00
R50,00
5,50
6.134.29.19.4
6.134.29.24.2
114/3
114/5
113/1
113/2
114/8
114/9
216/33
57/5
57/6
72/5
78/1
82/5
179/8
116/2
56/12

Legenda:

- projektowane oznakowanie poziome
- istniejące oznakowanie pionowe do likwidacji
- istniejące oznakowanie pionowe
- projektowane oznakowanie pionowe

GRAMAR Sp. z o.o.
ul. Chłopska 15
42-700 Lubliniec
NIP: 575-166-53-32
REGON: 243-102-580

Zamawiający: Gmina Ożarowice ul. Dworcowa 15
42-625 Ożarowice

Nazwa opracowania: Przebudowa drogi gminnej nr 687001S wraz z sięgaczami w miejscowości Niezdara i Ossy na odcinku od skrzyżowania z DK 78 do skrzyżowania z DP 3200S

Opracował:	Nazwiska	Podpis
Projektant	inż. A. Grati Upr. Nr.: SLK/1074/POOD/05	
Współpraca	mgr inż. W.Demarczyk	
	mgr inż. K.Polaczek	
Sprawdzający	S. Smalec Upr. Nr.: FT- 83861/162/4235/82	

Tytuł rysunku:

STAŁA ORGANIZACJA RUCHU

Data:	Skala	Nr rys.
IX.2013r.	1:500	2.1b