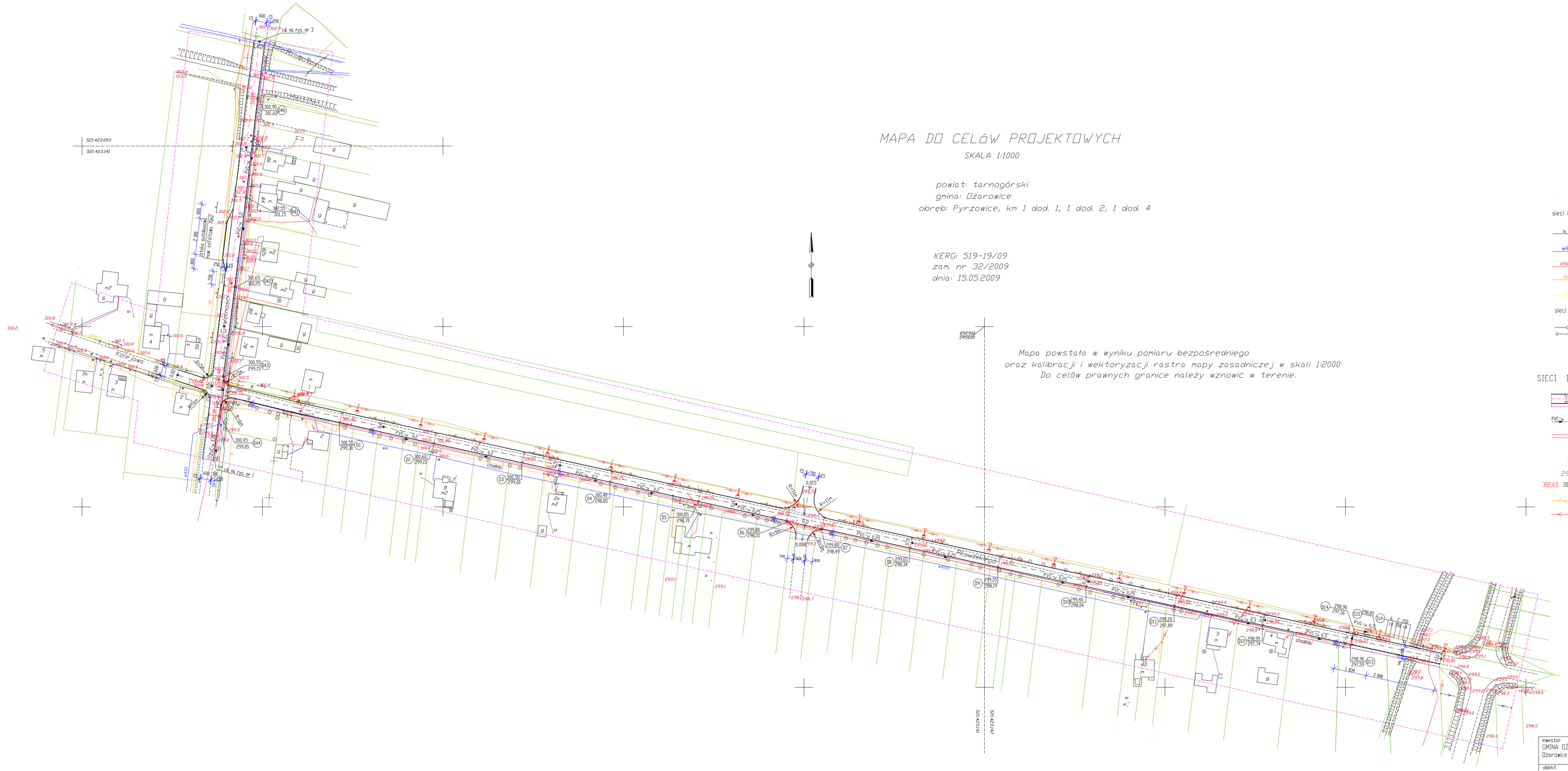

MAPA DO CELÓW PROJEKTOWYCH

SKALA 1:1000

powiat: tarnogórski
gmina: Dzarowice
obręb: Pyrzowice, km 1 dod. 1, 1 dod. 2, 1 dod. 4

KERG: 519-19/09
zam. nr 32/2009
dnia: 15.05.2009

Mapa powstała w wyniku pomiaru bezpośredniego
oraz kalibracji i wektoryzacji rastra mapy zasadniczej w skali 1:2000
Do celów prawnych granice należy wznowić w terenie.

sieci i urządzenia podziemne
ISTNIEJĄCE

- k — istn. sieć kan. sanit.
- wA — istn. sieć wodociągowa
- eNA — ist. sieć energetyczna
- tA — ist.sieć teletechniczna
- G — istn. sieć gazu

sieci i elementy naziemne
ISTNIEJĄCE

- ist. ogrodzenie
- ist. oświetlenie na słupach

SIECI I ELEMENTY PROJEKTOWANE

- istniejące drogi i chodniki dla pieszych poddane remontowi ,przebudowie,skrzyżowania
- PVC-U D — projektowania kanalizacja deszczowa
- rury osłonowe kanalizacji deszczowej
- SDI.2 separator substancji ropopochodnych
- Sch studnie chłonne oczyszczonych wód deszczowych
- 298.5 rzędne istniejące
- 302,65 302,65 rzędne projektowane
- istn. sieć teletechniczna napowietrzna
- 16 projektowana sieć energetyczna z słupami wirowanymi i oświetleniem

inwestor GMINA DZARDWICE Dzarowice,ul.Dworcowa 15	wykonawca ZAKŁAD USŁUG ELEKTRYCZNYCH "ELMAL" 41-705 RUDA ŚLĄSKA, UL. KOWALSKIEGO 5A tel/fax 32 2405810, kom. 505513376		
obiekt DROGI W PYRZOWICACH ul.Wolności i Piłsudskiego	tytuł projektu PRZEBUDOWA I REMONT DROGI GMINNEJ UL.WOLNOŚCI I PIŁSUDSKIEGO W PYRZOWICACH W ZAKRESIE PRZEBUDOWY OŚWIETLENIA ULICZNEGO		
autor projektu	nr upr.	data	podpis
mgr inż. Henryk Malotta	156/99	01.2011 r	
mgr inż. Stefan Kotlarz	154/82	01.2011 r	
tytuł rysunku PLAN PRZEBUDOWY SIECI ENERGETYCZNEJ I OŚWIETLENIA ul PIŁSUDSKIEGO	nr proj. 20/09	skala 1 :1000	nr rys. E1