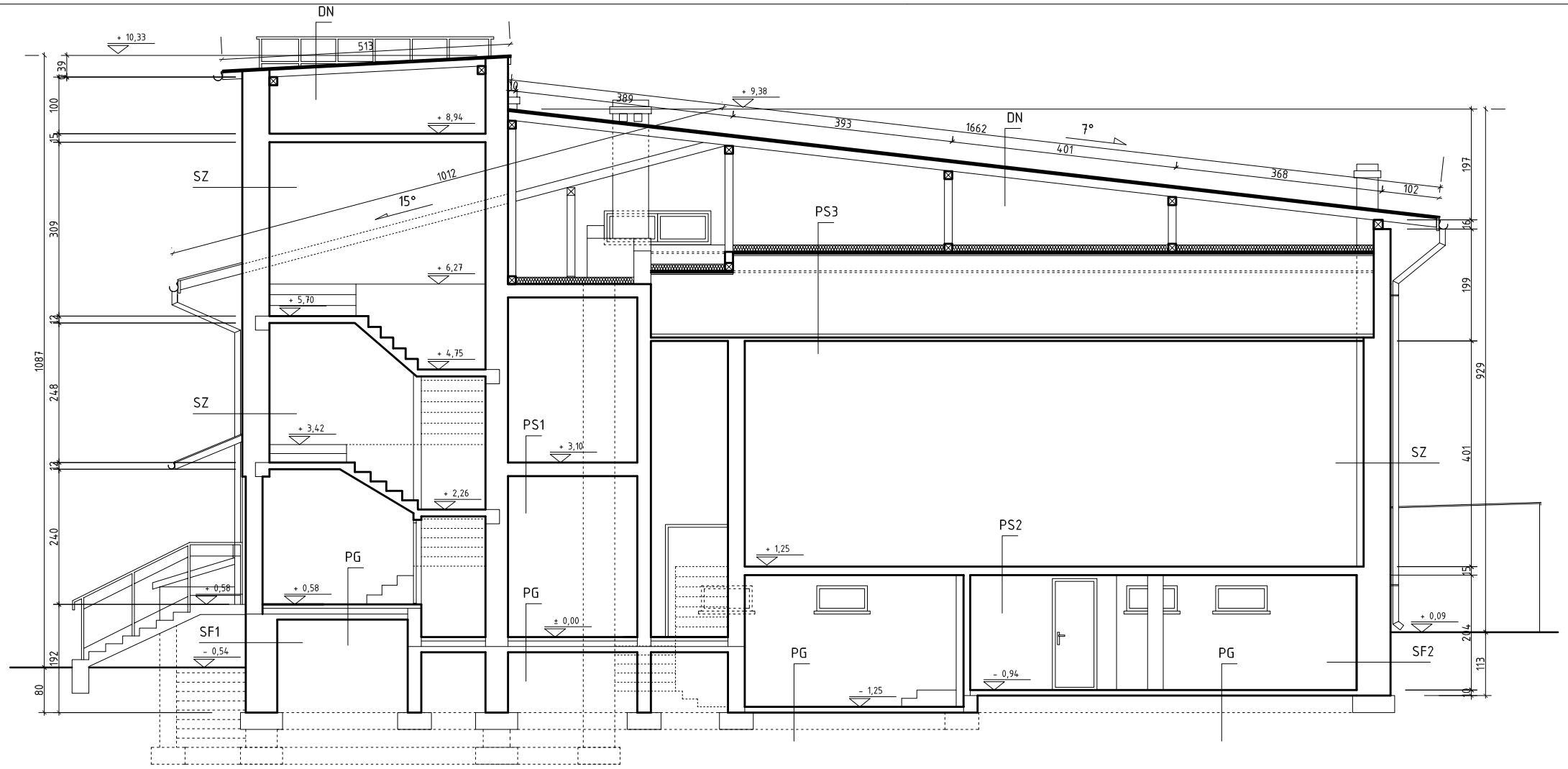

SF1 | TYNK ZEWNĘTRZNY
MUR ISTNIEJĄCY

SF2 | TYNK ZEWNĘTRZNY
MUR ISTNIEJĄCY
TYNK WEWNĘTRZNY

SZ | TYNK ZEWNĘTRZNY
MUR ISTNIEJĄCY
TYNK WEWNĘTRZNY

PG | PŁYTKI GRESOWE ANTYPOŚLIZGOWE
BETON ZWYROWY
IZOLACJA Z PAPY
GRUNT

PS1 | PŁYTKI GRESOWE
WARSTWA GRUNTUJĄCA
JASTRYCH MUROWANO - CEMENTOWY GR 5 CM
ISTNIEJĄCY STROP ŻELBETOWY
TYNK GIPSOWY

PS2 | PŁYTKI GRESOWE
ISTNIEJĄCY STROP ŻELBETOWY
TYNK GIPSOWY

PS3 | WEŁNA MINERALNA 15 CM
2 x PAPA NA LEPIKU
SZLICHTA CEMENTOWA 15 CM
STYROPAN
PŁYTY BETONOWE
WIĄZAR DACHOWY
STYROPAN
PŁYTY PŁSNOWE TWARDE

DN | PAPA TERMOZGRZEWALNA WIERZCHNIEGO KRYCIA
PAPA TERMOZGRZEWALNA PODKŁADOWA
DESKOWANIE PEŁNE NA KROKWIACH

OBIEKT / INWESTYCJA: PRZEBUDOWA I ROZBUDOWA BIBLIOTEKI I OŚRODKA KULTURY GMINY OŻAROWICE		SKALA 1:50	NR RYSUNKU 7
LOKALIZACJA	działka nr 244/3, ul. Zwycięstwa 19, 43-424 TĄPKOWICE	STADIUM	INWENTARYZ. BUDOWLANA
INWESTOR	BIBLIOTEKA I OŚRODEK KULTURY ul. Zwycięstwa 19, 43-424 TĄPKOWICE	BRANŻA	ARCHITEKTURA
PRZEDMIOT RYSUNKU	PRZEKRÓJ 5-5	DATA	styczeń 2013
PROJEKTANT	mgr inż architekt Lech MAJEWSKI	NR UPRL 131/92	PODPIS
SPRAWDZAJĄCY	mgr inż architekt Kinga WIELGOMASKA - MAJEWSKA	NR UPRL 193/97	PODPIS